



Burgen, Schlösser, Klöster



- **Kurfürstliches Schloss**
92224 Amberg
Tel. 09621/101239
www.tourismus.amberg.de
Schlossanlage an der Vils, erbaut im 15. Jahrhundert durch Kurfürst Ludwig III, heute Landratsamt
- **Asam-Kloster Michelfeld**
91275 Auerbach-Michelfeld
Tel. 09643/3000
Mit Fresken von C.D. Asam
- **Burgruine Lichtenegg**
92262 Birgland
Ehemalige Höhenburg in exponierter Lage mit herrlicher Weitsicht in den Bayerischen Jura und die Frankenalb
- **Burgruine Poppberg**
92262 Birgland
Ehemalige Höhenburg aus dem 13. Jahrhundert auf dem zweithöchsten geographischen Punkt des Landkreises (657 m)
- **Burgruine Ebermannsdorf mit Bergfried**
92263 Ebermannsdorf
Einer der ältesten erhaltenen Bergfriede in der Oberpfalz
- **Kloster Ensdorf**
92266 Ensdorf
Tel. 09624/92000, www.kloster-ensdorf.de
Mit Fresken von C.D. Asam. Umweltstation & Klosterladen. Veranstaltungsort für Ausstellungen & Konzerte

Burgen, Schlösser, Klöster



- **Burgruine Rossstein**
92277 Hohenburg
Der ehemalige dreigeschossige turmartige Wohnbau mit Zwinger wurde vermutlich im 14. Jahrhundert erbaut
- **Klosterburg Kastl**
92280 Kastl
www.kastl.de
Ehemaliges Benediktinerkloster mit Torturm und romanischer Klosterkirche, in der die Mumie der Prinzessin Anna ausgestellt ist
- **Schweppermannsburg Pfaffenhofen**
92280 Kastl
Erinnert an den gleichnamigen Feldhauptmann Ludwig des Bayern
- **Burg Breitenstein**
92281 Königstein
Die romanische Doppelkapelle und Teile des Mauerwerks der Vorburg sind erhalten
- **Hammerherrenschloss Theuern**
92245 Kümmerbruck
Tel. 09624/832, www.kultur-schloss-theuern.de
Barockes Hammerherrenschloss und Bergbau-/Industriemuseum
- **Oberes Schloss & Unteres Schloss Schmidmühlen**
92287 Schmidmühlen
www.schmidmuehlen.de
Das obere Schloss ist heute das Rathaus und beim unteren Schloss handelt es sich um ein ehemaliges Hammerherrenschloss mit ältestem belegtem Eisenhammer (um 1311), heute Kulturzentrum

Burgen, Schlösser, Klöster

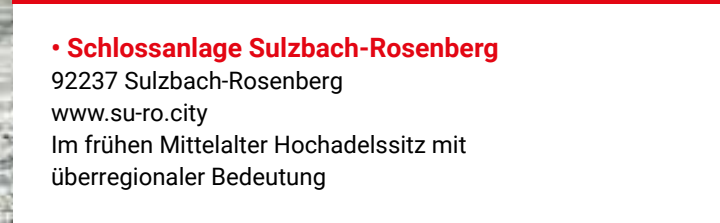

- **Schlossanlage Sulzbach-Rosenberg**
92237 Sulzbach-Rosenberg
www.su-ro.city
Im frühen Mittelalter Hochadelssitz mit überregionaler Bedeutung
- **Burg Dagestein**
92249 Vilseck
Tel. 09662/990, www.dagestein.de
Ursprüngliche Festungsanlage aus dem 12. Jahrhundert mit Bergfried, Ringmauer, Torbau und Zehentkasten. Es werden Führungen durch die Burganlage angeboten, Ausstellungen und Theateraufführungen finden statt und für private Feiern kann die Burg gemietet werden

Ballonfahren

- **Sky Adventure Ballonfahrten**
Gebiet Amberg-Sulzbach
Tel. 09123/7027164
www.skyadventure.eu

Freizeiteinrichtungen

- **Freizeitpark Monte Kaolino mit Segway Funpark**
Monte Kaolino
92242 Hirschau
Tel. 09622/81502, www.montekaolino.eu
Sandskiberg mit Sommerrodelbahn, Waldhochseilgarten & Dünenbad
- **3D Bogenparcours Hirschau**
Wolfgang-Droßbach-Straße, 92242 Hirschau
www.sgdiana-hirschau.de

Freizeiteinrichtungen



- **3D Bogenparcours**
Landgasthof „Zum Elsabauern“
Pruppach 3
92275 Hirschbach
Tel. 09665/91450
www.elsabaubern.de
- **Bouldertreff Illschwang**
Freizeit-Outdoor GmbH
Gewerbepark 3
92278 Illschwang
Tel. 09666/188328
www.bouldertreff-illschwang.de
- **Freizeittreff Sieben Quellen**
Rieglesbrunnenstraße 31
92237 Sulzbach-Rosenberg
Tel. 09661/9064680
www.freizeittreff-siebenquellen.de
E-Bike-Verleih - Imbiss - Minigolf
- **Kräutergarten Schnaittenbach**
Hauptstraße, ggü. Rathaus
92253 Schnaittenbach
Tel. 09622/702518
www.kraeutergarten.schnaittenbach.de
ÖZ: Mai bis September, Eintritt frei!
- **Planetarium Ursensollen**
Allmannsberger Weg 20
92289 Ursensollen
www.planetarium-ursensollen.de

Baden



- **Freibad Illschwang**
Am Pfarrberg 2
92278 Illschwang
Tel. 09666/313
- **Freibad Kastl**
Badstraße 6
92280 Kastl
Tel. 09625/420
- **Naturbad Königstein**
Badstraße 3
92281 Königstein
Tel. 09665/91310
- **Freibad Rieden**
Vilshofener Straße 19
92286 Rieden
Tel. 09624/430
- **Naturbad Schnaittenbach**
Badstraße 13
92253 Schnaittenbach
Tel. 09622/1722
- **Waldbad Sulzbach-Rosenberg**
Oberschwaig 7
92237 Sulzbach-Rosenberg
Tel. 09661/6167
- **Höhenschwimmbad Vilseck**
Werkvolksiedlung 19
92249 Vilseck
Tel. 09662/6442
- **Freibad Schwimm-Sala-Bim Auerbach**
Am Lohweiher 3
91275 Auerbach
Tel. 09643/500
- **Hallenbad Auerbach**
Neuhäuser Straße 1b
91275 Auerbach
Tel. 09643/516
- **Freibad Etzelwang**
An der Hauptstraße
92268 Etzelwang
Tel. 09663/580
- **Freibad Freudenberg**
Badstraße 21
92272 Freudenberg
Tel. 09627/233
- **Hallenbad Hahnbach**
Herbert-Falk-Straße 5
92256 Hahnbach
Tel. 09664/913470
- **Dünenfreibad Hirschau**
Monte Kaolino
92242 Hirschau
Tel. 09622/81503
- **Freibad Hirschbach**
An der Hasenleite 1
92275 Hirschbach
Tel. 09152/8008

Baden



- **Freilichtbühne Buchberg**
Freilichtbühne am Buchberg
92253 Schnaittenbach
Tel. 09622/719490
www.buchbergbuehne.de
Volks- und Kindertheaterstücke werden hier jährlich aufgeführt
- **Knorr-von-Rosenroth-Festspiele**
Am Schloss, 92237 Sulzbach-Rosenberg
Tel. 09661/510110
www.su-ro.city
Die Festspiele vermitteln mit Aufführungen aus der Barockzeit die europaweite Bedeutung der Kulturgeschichte Deutschlands im 17. Jahrhundert (wieder 2022)
- **Historische Druckerei J.E.v. Seidel**
Luitpoldplatz 4, 92237 Sulzbach-Rosenberg
Tel. 09661/510110
www.historische-druckerei-seidel.de
Gleich neben der reaktivierten musealen Druckerei bietet der multifunktionale Teil des alten Maschinensaals Raum für eine spannende Mixtur aus qualitätsvollen Kulturveranstaltungen und Kunstaktionen
- **Kubus Ursensollen**
Schulgasse 1, 92289 Ursensollen
Tel. 09628/923915
www.kubus-buehne.de
Das Kultur- und Begegnungszentrum dient als Veranstaltungsort für Konzerte, Kabarettabende oder Filmpräsentationen
- **Kirwa im Amberg-Sulzbacher Land**
Über 100 traditionelle Kirchweihfeste finden an den Wochenenden zwischen April und November statt. Termine unter: www.kirwa-gemeinde.de

Kanu- und Bootsverleihe

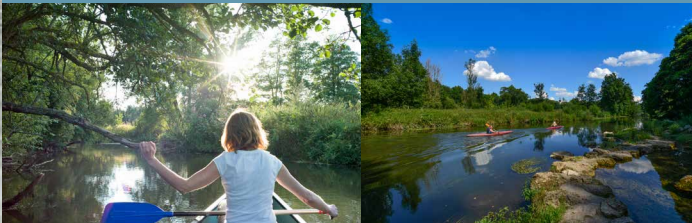

- **Umweltstation Kloster Ensdorf**
Hauptstraße 9
92266 Ensdorf
Tel. 09624/920042
uws@donbosco.de
- **Willy's Kanuverleih**
Schmiedberg 1
92272 Freudenberg-Aschach
Tel. 09621/9609677
www.die-projektwerkstatt.de
- **Kanuverleih Hahnbach**
Hauptstraße 53
92256 Hahnbach
Tel. 09664/953356
www.kanuverleih-hahnbach.de
- **Vilszille Hahnbach**
An der Vilsbrücke
92256 Hahnbach
Tel. 09664/91340
www.hahnbach.de

Schauhöhlen



- **Maximiliansgrotte**
Krottensee
91284 Neuhaus
Tel. 09156/434
www.maximiliansgrotte.de
ÖZ: Ostern bis Ende Oktober
- **Osterhöhle**
Mit Waldschänke
92259 Neukirchen-Trondorf
Tel. 0172/5470166
www.osterhoehle.net
ÖZ: Karfreitag bis Ende Oktober
- **Höhlenwanderungen**
Verschiedene Rundtouren durch das Amberg-Sulzbacher Land. Selbstständige Erkundung vieler kleiner Höhlen am Wegesrand. **Das Betreten der Höhlen ist nur von 01. April bis 30. September gestattet. Feuermachen ist ganzjährig untersagt!** Zugehöriger Flyer und digitale Touren unter: www.amberg-sulzbacher-land.de

Tierische Erlebnisse

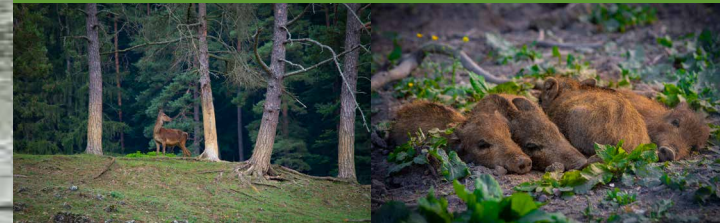

- **Kleintierhof Hohe Straße**
Schwenderöd 4
92262 Birgland
Tel. 0173/7690068
www.kleintierhof.com
- **Bio-Sonnenhof Regler**
Krickelsdorf 9
92242 Hirschau
Tel. 09622/704755
www.sonnenhof-regler.de
Lern-, Therapie-, Erlebnis- und Freizeithof mit Alpakatrekking, Hoftieren, Hof-Bistro und kleinen Wellnessangeboten
- **Fledermaushaus**
Marktplatz 32
92277 Hohenburg
Tel. 0174/1929704
www.fledermaushaus-hohenburg.de
ÖZ: Mai - September
Die letzte Wochenstube der Großen Hufeisennase in ganz Deutschland
- **Die Wilde 8**
Hackern 8
92278 Illschwang
Tel. 09666/188340
www.diewilde8.de
Eselerlebnistouren

Tierische Erlebnisse



- **Stormy Horse Ranch**
Windmühle 2
92281 Königstein
Tel. 0179/6033090
www.stormy-horse-ranch.de
Wanderreitbetrieb
- **Wildschweingehege Waldhaus**
Waldhaus 1
92289 Ursensollen
Tel.: 09621/81184
- **Waldschänke am Hirschpark**
Heinzhof 5
92289 Ursensollen
Tel. 09628/91153
www.waldschaenke-heinzhof.de
Mit Rotwildgehege
- **Lamatrekking Meierhof**
Dorfplatz 11
91249 Weigendorf-Haunritz
www.lamatrekking-hersbruckerlab.de

Kulturgenuss



- **Maffeespiele Auerbach**
Nitzlbuch 27, 91275 Auerbach
Tel. 09643/2049573
www.maffeespiele.de
Zweitätiges, alljährliches Kulturfest im Juli auf dem Gelände der ehem. Schachtanlage in Auerbach
- **Kulturscheune Elbart**
Im Dorf 15, 92271 Freihung
Tel. 09646/809117
www.kulturscheune-elbart.de
Bewirtung mit schmackhafter Brotzeit, Wein und regionalem Bier vom Fass. Raum für Musik, Literatur, kleine und große Kunst, Theater und Film, Familienfeiern, Feste, Unterhaltung und Begegnung
- **„Hirschauer Stück!“**
Hauptstraße 1, 92242 Hirschau
Tel. 09622/567
www.festspielverein-hirschau.de
Findet alle zwei Jahre auf dem Schlossareal statt (wieder 2022)
- **Kultur-Schloss Theuern Bergbau- und Industriemuseum Ostbayern**
Portnerstraße 1, 92245 Kümmerbruck
Tel. 09624/832
www.kultur-schloss-theuern.de
Das Schloss veranstaltet jährlich Konzerte, Open Airs und Ausstellungen, sowie die Schlossweihnacht. 2021 wurde die neue Industrieausstellung des Bergbau- und Industriemuseums eröffnet

Kulturgenuss

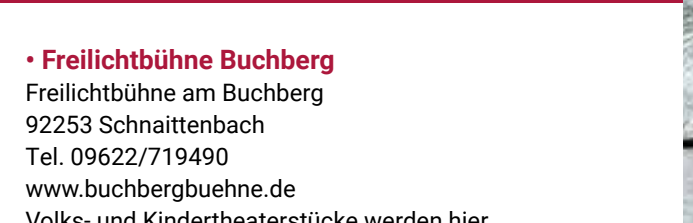

- **Freilichtbühne Buchberg**
Freilichtbühne am Buchberg
92253 Schnaittenbach
Tel. 09622/719490
www.buchbergbuehne.de
Volks- und Kindertheaterstücke werden hier jährlich aufgeführt
- **Knorr-von-Rosenroth-Festspiele**
Am Schloss, 92237 Sulzbach-Rosenberg
Tel. 09661/510110
www.su-ro.city
Die Festspiele vermitteln mit Aufführungen aus der Barockzeit die europaweite Bedeutung der Kulturgeschichte Deutschlands im 17. Jahrhundert (wieder 2022)
- **Historische Druckerei J.E.v. Seidel**
Luitpoldplatz 4, 92237 Sulzbach-Rosenberg
Tel. 09661/510110
www.historische-druckerei-seidel.de
Gleich neben der reaktivierten musealen Druckerei bietet der multifunktionale Teil des alten Maschinensaals Raum für eine spannende Mixtur aus qualitätsvollen Kulturveranstaltungen und Kunstaktionen
- **Kubus Ursensollen**
Schulgasse 1, 92289 Ursensollen
Tel. 09628/923915
www.kubus-buehne.de
Das Kultur- und Begegnungszentrum dient als Veranstaltungsort für Konzerte, Kabarettabende oder Filmpräsentationen
- **Kirwa im Amberg-Sulzbacher Land**
Über 100 traditionelle Kirchweihfeste finden an den Wochenenden zwischen April und November statt. Termine unter: www.kirwa-gemeinde.de



Aussichtspunkte

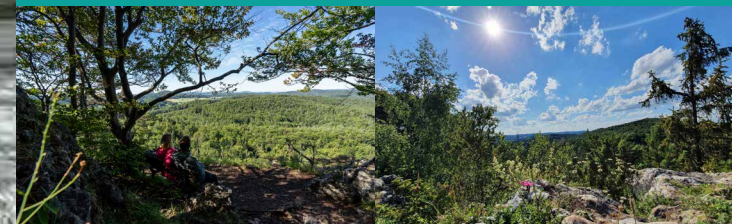

• Aussichtsturm Auerbach

Zwischen Regens-Wagner und Kloster Michelfeld
91275 Auerbach

• Bärenfels

Am Birglandrundwanderweg bei Frechtensfeld
92262 Birgland

• Burgruine Lichtenegg

Lichtenegg 7
92262 Birgland

• Landschaftskino Ens Dorf

Am Kalvarienberg, oberhalb der Steinernen Treppe
92266 Ens Dorf

• Landschaftskino Freudenberg

Am Rundwanderweg „Herbstweg - HK“
92272 Freudenberg

• Aussichtsturm Röd las

Röd las
92242 Hirschau

• Aussichtsplattform „Am Himmel“

Am Rundwanderweg Nr. 2
92275 Hirschbach

• Aussichtsturm Prinzregent-Luitpold

Am Ziegenrundwanderweg
92275 Hirschbach

• Felsen in Adertshausen

Oberhalb Adertshausen am Wacholderwanderweg
92277 Hohenburg

Aussichtspunkte



• Kalmusfelsen

Am Rundwanderweg Nr. 8
92278 Illschwang

• Rechenfels

Auf der Rechenfellschleife des Jurasteiges
92280 Kastl

• Ossingerturm

Parken beim Sportplatz,
Ortsausgang Königstein Richtung Neuhaus
Kurze Wanderung zum Turm
92281 Königstein

• Hartenfels

Oberhalb Peilsteiner Straße
92253 Neukirchen

• Kriegerdenkmal

Am Rosenpfad, Schloßbergweg, Stadtteil Rosenberg
92237 Sulzbach-Rosenberg

• Aussichtsplattform Alter Fritz

Oberhalb Gasthof Alter Fritz
91249 Weigendorf-Haunritz

• Landschaftskino Ern hüll

Am Ortsausgang Richtung Weigendorf
91249 Weigendorf-Ern hüll

Museen



• Bergbaumuseum Maffeis chächte

Grube Auerbach-Nitzlbuch, 91275 Auerbach
Tel. 09643/7259248, besucherinfo@maffeispiele.de
www.maffeispiele.de

• Johann-Flierl-Museum

Schulstraße 4, 92262 Birgland-Fürnried
www.johann-flierl.de
Johann Flierl war ein bedeutender Missionar in Neuguinea

• Maulwerk

Oldtimer-Hotel, Museum, 50er Jahre Café
Hauptstraße 14, 92262 Birgland-Schwend
Tel. 09666/1886633
www.maulwerk.de

• Freilandmuseum Goglhof

Eberhardsbühl 6, 92265 Edelsfeld
Tel. 09664/8276
www.freilandmuseum-goglhof.de

• Tempelmuseum Etsdorf

Rangersgaß 21, 92272 Freudenberg-Etsdorf
www.tempel-museum.de

• Speedtreibhaus

Heinrich-Hertz-Platz 5
92275 Hirschbach-Eschenfelden
Tel. 09665/9140890, info@speedtreibhaus.de
www.speedtreibhaus.com

• Hopfenst adl Illschwang

Ulrichstraße 8, 92278 Illschwang
Tel. 09666/91310
www.illschwang.de

Museen



• Heimatmuseum Kastl

Hohenburger Straße 44, 92280 Kastl
Tel. 09625/91173
www.kastl.de

• Erstes Bayerisches Schulmuseum

Schlossbergweg 10a, 92237 Sulzbach-Rosenberg
Tel. 09661/7533
www.schulmuseum.org

• Literaturarchiv Sulzbach-Rosenberg

Literaturhaus Oberpfalz
Rosenberger Straße 9, 92237 Sulzbach-Rosenberg
Tel. 09661/8159590
www.literaturarchiv.de

• Museum Alte Hofapotheke

Luitpoldplatz 6, 92237 Sulzbach-Rosenberg
Tel. 09661/87520
www.alte-hofapotheke-sulzbach.de

• Stadtmuseum Sulzbach-Rosenberg

Bergbau und Stadtgeschichte
Neustadt 14-16, 92237 Sulzbach-Rosenberg
Tel. 09661/8776800
www.su-ro.city

• Erstes Deutsches Turmermuseum

Im Vogelturm, Marktplatz 13, 92249 Vilseck
Tel. 09662/701811
www.tuermermuseum.de

Führungen

• Führungen im Naturpark Hirschwald

Geführte Wanderungen mit den Rangern
durch den Naturpark
Tel. 09624/9021191
info@naturparkhirschwald.de
www.naturparkhirschwald.de

• Führungen der AOVE

Kulinarische, historische und naturkundliche Führungen
und Wanderungen durch das Gebiet der AOVE
(Obere Vils – Ehenbach)
Tel. 09664/952467
www.aove.de

• Osterbrunnentouren

Halb- oder ganztägige Fahrten zu den Osterbrunnen im
Amberg-Sulzbacher Land mit fachkundigen Führern.
Tel. 09664/952467
www.osterbrunnen-online.de

• Kirche und Wirtshaus mit Pfiff

Es gibt jährliche verschiedene Führungen dieser
Veranstaltungsreihe, die aber immer nach dem gleichen
Prinzip ablaufen: zuerst wird die Kirche besichtigt, mit all
ihren Besonderheiten, danach beim Wirt nebenan eingekehrt
und gegessen. Seit 1998 erfreuen sich diese Führungen
großer Beliebtheit.
Kulturwerkstatt Sulzbach-Rosenberg
Tel. 09661/510110
www.kulturwerkstatt-online.net

• Stadt- & Marktführungen

Das Führungsangebot in verschiedenen Städten und
Märkten finden Sie unter www.amberg-sulzbacher-land.de
in der Rubrik „Veranstaltungen“.

Legende

	Burg/Schloss		Höhle
	Kloster		Tierisches Erlebnis
	Freibad		Festspiel
	Hallenbad		Kulturzentrum
	Freizeiteinrichtung		Museum
	Kanuverleih		Aussichtspunkt

Impressum

Herausgeber: Landkreis Amberg-Sulzbach,
Marketing, Tourismus & Kultur,
Schloßgraben 3, 92224 Amberg,
www.amberg-sulzbacher-land.de

Bildmaterial: Oliver Heini, Regina Wolfahr, Mirko Fikentscher, Gerd Huster,
Martin Sponsel, Peter Neunteufel, Anton Mirwald, Carolin Thiersch,
Stephan Böhm, Jana Müller, Clemens Zahn, Rico Dornbach, Rudi Leitl

Kartographie: Kartographie Muggenthaler, 94209 Regen

Konzept/Gestaltung/Produktion: Büro Wilhelm, 92224 Amberg,
www.buero-wilhelm.de

Druck: Flierl Druck KG, 92245 Kümmerbruck,
www.flierl-druck.de

Alle Angaben wurden mit größtmöglicher Sorgfalt eingeholt und be-
arbeitet. Dieser Prospekt dient lediglich der Absatzförderung und Ihrer
Information. Aus unzutreffenden Angaben oder nicht erfüllten Leistungs-
zusagen des jeweiligen Leistungsträgers kann keine Schadenersatzpflicht
geltend gemacht werden.

